

MUNIZ & MUNIZ
ATELIÊ



Dados Internacionais de Catalogação na Publicação
Universidade Federal do Ceará
Biblioteca Universitária

Gerada automaticamente pelo módulo Catalog, mediante os dados fornecidos pelo(a) autor(a)

S698c Sousa, Robyane Muniz Alcantara de
Criação da Marca, Comunicação e Coleção da Muniz & Muniz Ateliê/ Robyane Muniz
Alcantara de Sousa. - 2018.
74 f. : il. color.

Trabalho de Conclusão de Curso (graduação) - Universidade Federal do Ceará, Instituto
de cultura e Arte, Curso de Design de Moda, Fortaleza, 2018.
Orientação. Profa. Ma. Manuela Fatima Paula de Medeiros.

1. Coleção de Moda. 2. Criação de Marca. 3. Moda Infantil. 4. Ateliê. 5. Muniz & Muniz. I.
Título.

CDD 391

ROBYANE MUNIZ ALCANTARA DE SOUSA

CRIAÇÃO DA MARCA, COMUNICAÇÃO E COLEÇÃO DA MUNIZ & MUNIZ ATELIÊ

Aprovado em: ___/___/___

Projeto de Moda apresentado ao curso de Graduação em Design-Moda da Universidade Federal do Ceará, como requisito parcial à obtenção do título de bacharel em Design-Moda
Área de concentração: Produto.

Banca Examinadora:

Profa. Ma. Manuela Fatima Paula de Medeiros (Orientadora)
Universidade Federal do Ceará (UFC)

Profa. Dra. Maria Dijane Rocha Victor
Universidade Federal do Ceará (UFC)

Profa. Ma. Marta Sorélia de Castro
Universidade Federal do Ceará (UFC)



Designer de Moda
24 anos

Robyane Muniz

Menina da praia. Cresci ao som da máquina de costura de minha mãe, indo tomar banho no mar e amando Paracuru nos seus mais variados aspectos. Vivendo entre linhas e tecidos, a moda sempre esteve presente na minha vida. Casei, saí de casa, mas a moda não saiu de mim, realizando trabalhos de figurino aqui e acolá decidi então estudar moda. Iniciei meus estudos no curso de Design - Moda da Universidade Federal do Ceará em 2016. Tive oportunidade de ser monitora de modelagem, de costura e de participar do Projeto de Pesquisa e Extensão do curso. Agora a filha retorna para onde tudo começou aliando conhecimentos técnicos aos empíricos para fazer aquilo que mais ama: emocionar.

robyanemuniz@gmail.com

(85) 99773-2465

Sobre o Projeto

O presente trabalho tem como finalidade a criação da Marca Muniz & Muniz Ateliê e apresentação de seus primeiros projetos. Serão apresentados 20 looks no segmento de moda infantil de 0 a 10 anos, divididos entre feminino e masculino. Muniz & Muniz Ateliê nasceu do desejo de mãe e filha de fazer aquilo que mais gostam, aliando os saberes técnicos e empíricos para o desenvolvimento de produtos com alto padrão de qualidade, que valorizam as histórias e memórias de todos aqueles envolvidos no processo. A marca vem atender a grande demanda de produtos de festa infantil, trazendo produtos exclusivos e diferenciados atrelados ao design ergonômico e afetivo.

BRIEFING
Modelo de Phillips

Natureza do Projeto

Conteúdo

Descrição

Justificativa

Existe uma demanda por produtos do vestuário infantil exclusivos, sob medida e diferenciados; a democratização da tecnologia permite a execução e divulgação de produtos feitos em pequenas escalas.

Objetivos do Projeto

Projetar a marca de roupas infantis "Muniz & Muniz Ateliê". Planejar sua primeira 'coleção' e suas ações de marketing e comunicação.

Resultados desejáveis

Transmitir através de ações de marketing o conceito da marca, trazendo nas peças histórias e memória. Conquistar e fidelizar o público alvo da marca. Contribuir com um pensamento nos pilares: social, econômico e ambiental. Valorizar a moda autoral local.

Responsabilidade do Projeto

Designer Robyane Muniz

BRIEFING
Modelo de Phillips

Análise Setorial

Conteúdo

Descrição

Marca

Muniz & Muniz Ateliê

Produto

Roupa de festa infantil sob medida

Preço

A partir de R\$ 150,00.

Promoção

Nas mídias sociais - Instagram, através de imagens de moda - fixas (fotográfica). Trabalhar o visual merchandising para transmitir o conceito e valores da marca. Realização de pequenos eventos na loja/ateliê para promoção do lugar. Participação em eventos de moda da cidade.

Praça

Mídias digitais - Instagram, Facebook, WhatsApp e Ateliê.

BRIEFING
Modelo de Phillips

Análise Setorial

Conteúdo

Descrição

Concorrentes
Inspiracionais

Jolie Jolie Minicouture, Le Infance

Concorrentes
Diretos

Ateliês - Maison Helena e bellarita

Estudo das
Tendências

Estudos de macrotendência com aplicabilidade em peças exclusivas, atemporais e/ou conceituais a partir da aplicação de técnicas manuais. Seguir tendências também no que se refere a tecidos, e cores, mas sempre aliadas aos desejos do cliente. Direcionar a pesquisa em modelos ergonômicos e modelagens diferenciadas para crianças.

Tecnologia

Maquinário de costura reta, overloque e máquina de bordar. Prensa de sublimação, mesa para corte, computador com softwares Illustrator, CorelDraw e Photoshop para digitalização de desenhos, câmera fotográfica, materiais de costura como tesoura, régua e etc.

BRIEFING
Modelo de Phillips

Análise de Público - Alvo

Conteúdo

Descrição

Público Alvo
Final

Feminino Infantil de 0 a 10 anos

Público Alvo
Comprador

Feminino e masculino - Idade: 18+

Nível de Renda
Comprador

A partir de 1 salário mínimo*

Hábitos de consumo
Comprador

Público com acesso à informação, educação, arte e cultura. Buscam qualidade e exclusividade.

Portfólio da Empresa

Imagem Corporativa

Branding focado na exclusividade, qualidade e na personalização das peças por meio das redes sociais e ateliê, do atendimento e embalagens.

Segmentação do
Mercado

Mães de meninas e meninos com idades entre 18 e 50 anos que buscam exclusividade e personalização.

* Apesar do baixo nível de renda os pais se preparam com antecedência para eventos especiais e parcelam os despesas.

Conceito da Marca

Muniz & Muniz Ateliê é uma marca de roupas infantis para ocasiões especiais, que oferece um serviço personalizado e sob medida, e tem como conceito a valorização da infância através de projetos que prezam a qualidade, o conforto e o requinte; remete à história das mãos por traz do produto e à memória do lugar na qual a marca está inserida: Paracuru, uma cidade à beira da praia, banhada pelo mar, iluminada pelo sol e pelo povo alegre e acolhedor. A leveza do vai vem das ondas refletidas nas peças que trazem essa leveza e a pureza do ser criança.

MUNIZ & MUNIZ
ATELIÊ

Análise S.W.O.T.

Forças

Serviço sob medida: Produto autoral e exclusivo
Modelagem ergonômica, segura e confortável.
Produto afetivo
Produto temático
Produto com alto valor agregado

Fraquezas

Matéria-prima de difícil acesso em Paracuru
Confecção lenta
Restrição de tecidos disponíveis para estamparia (sublimação em 70% poliéster)
Empresa nova no mercado e em local de difícil acesso para clientes de outros locais).
Mão de obra - Falta de pessoas capazes de costurar com qualidade e acabamentos de festa.

Oportunidades

Aumento de festas temáticas e com superproduções para crianças.
Ascensão das classes B e C, que hoje festejam as datas especiais em buffet, com decoração e planejamento.
Demanda por produtos exclusivos.
Acesso à tecnologia de estampa em baixas tiragens e preço acessível
Mídias sociais (marketing)

Ameaças

Indústria
Desvalorização de produtos locais

Pesquisa de Público-Alvo

Foi realizada uma pesquisa quantitativa com 42 pessoas, sendo a maioria pais, mães, tios e tias com idades entre 26 a 45 anos e que contribuíram para delinear a coleção.

Principais pontos observados:

Instagram é a rede social menos utilizada por eles

Prezam pelo conforto e qualidade das roupas infantis

Preferem comprar em loja física

Pagariam mais caro pela roupa de forma parcelada

Preferência por tecidos naturais

Modelos preferidos pelos pesquisados:



Painel de Comportamento - Comprador



O perfil do comprador da marca são pais, mães, tios e tias, padrinhos e madrinhas, divertidos, que gostam de moda, viagens e eventos culturais. São pessoas batalhadoras, que amam sua família: seu maior tesouro.



Painel de Comportamento - Consumidor



Público consumidor alegre
que gosta de brincadeiras e
de desenhos animados.

Personas

Agnes, 3 anos.

É alegre, gosta de correr, de brincar e de assistir desenhos animados e de princesas. Todo dia é uma nova descoberta para a Agnes. Sua mãe ainda escolhe boa parte do que veste e às vezes a Agnes escolhe.



Margô, 8 anos.

Gosta de ler história de heroínas, de dançar e de brincar com sua irmã Agnes, Inteligente, quer ser professora quando crescer. Margô já escolhe o que veste.

Painel de Mercado

bellarita



- 📍 Fortaleza, Ce
- 💡 Produzem vestidos temáticos e sob medida
- 👛 Instagram
Whatsapp
- ➡ Concorrente direto
Alto valor agregado nas peças
Utiliza técnica manuais e pedrarias

Jolie!Jolie!
Minicouture



- 📍 Fortaleza, Ce
- 💡 Produzem vestidos temáticos
- 👛 Instagram
Facebook
Whatapp
- ➡ Alto valor agregado nas peças
Utiliza aplicações

Le Infance



- 📍 Vitória, ES
- 💡 Vestidos de festa para mãe e filha com tecidos nobres.
- 👛 Instagram
Facebook
Whatsapp
- ➡ Alto valor agregado nas peças
Utiliza tule e pedrarias

Maison Helena



- 📍 Fortaleza, Ce
- 💡 Vestidos de festa temáticos e sob medida
- 👛 Instagram
- ➡ Concorrente direto
Alto Valor agregado nas peças
Uso de tule e técnicas manuais

Pilares da Sustentabilidade

Social

O que a empresa faz?

Valorização da mão de obra e do artesanato local e do feito à mão. Capacitação de colaboradores moradores da região. Valorização da cidade atraindo clientes para o ateliê que carrega um pouco da história do lugar.

Realização de oficinas de desenho, bordado, tricô e outras ações voltados para a comunidade, tanto para crianças como para os adultos de forma gratuita.

Quais os limites?

Inicialmente a marca não poderá contratar colaboradores com carteira assinada devido à não regularidade de vendas por se tratar de uma marca nova pouco conhecida.

Como evoluir?

A partir do crescimento da marca, contratação de colaboradores com pagamento justo; política transparente e boas condições de trabalho.

Pilares da Sustentabilidade

Ambiental

O que a empresa faz?

O serviço do sob medida atende uma demanda já existente assim também como o serviço de aluguel de peças que torna uma roupa compartilhável. Uso de matérias primas de qualidade e durabilidade, proporcionando maior tempo de vida útil do produto. Serviço de reparos das peças produzidas pelo Ateliê de modo a perpetuar a qualidade do produto e seu tempo de uso. Prática de reutilização das sobras de materiais para confecção de acessórios e/ou mídia kit.

Quais os limites?

Não fazer uso de materiais biodegradáveis, não conseguir fazer tingimento natural; por depender de fornecedores locais, não saber a procedência dos mesmos. Por se tratar de peças exclusivas, não conseguir reaproveitar com tanta facilidade em outras peças as sobras de materiais.

Como evoluir?

Firmar parceria com fornecedores confiáveis que ofereçam produtos sustentáveis; desenvolver técnicas para o melhor reaproveitamento de tecidos como recortes; fazer parceria com pequenos artesãos ou associações da cidade para se trabalhar os demais resíduos que não puderem ser aproveitados pelo Ateliê. Conscientizar os clientes sobre o consumo consciente ao oferecer um produto de longa vida.

Pilares da Sustentabilidade

Econômico

O que a empresa faz?

Geração de renda - Contratação de mão de obra local e valorização deste mesmo trabalho com pagamento justo, parcerias com pequenas lojas da cidade para fornecimento de material e também com outros pequenos empreendedores da cidade de Paracuru.

Quais os limites?

Alto custo da matéria-prima. Grande distância de Fortaleza (82 Km) local de acesso a materiais mais diversificados e de serviços em escalas maiores, gerando impacto nos custos.

Como evoluir?

Fidelizar clientes, aumentar o faturamento para se investir melhor em processos que envolvam menos resíduos e melhor aproveitamento e aumentar o quadro de colaboradores com remuneração justa.

PAINEL TECNOLÓGICO



Máquina Reta



Máquina Overloque



Máquina Galoneira



Máquina de Bordar



Prensa Térmica



Plotter

Equipamento próprio

Equipamento terceirizado

PAINEL TECNOLÓGICO



Computador



Material de costura em geral



Mesa de Corte



Impressora

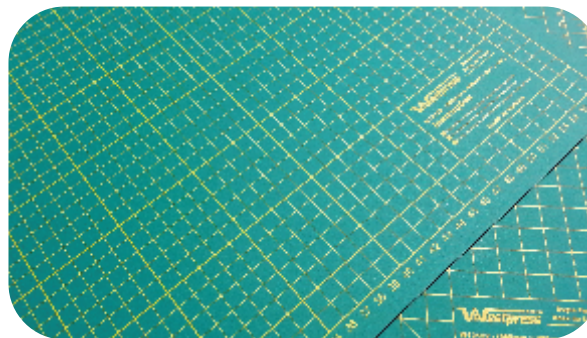

Base de Corte



Câmera Fotográfica

Equipamento próprio

PAINEL DE IMAGENS ASSOCIATIVAS

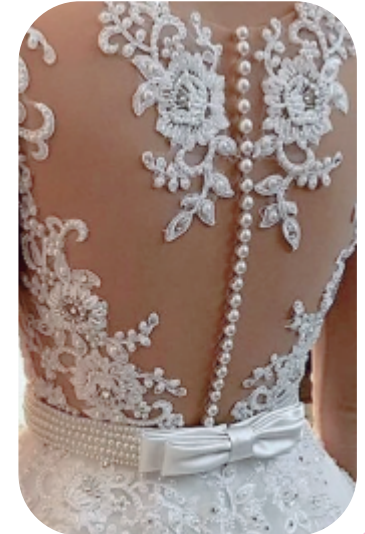
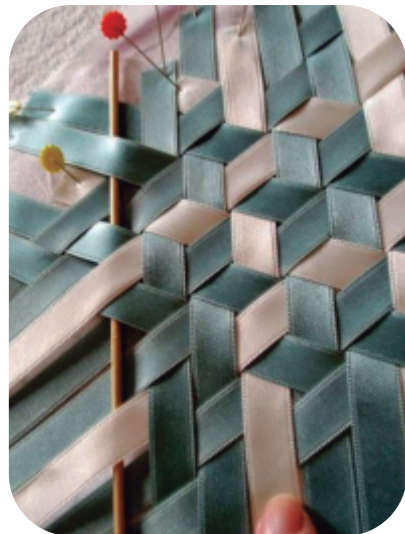

PAINEL DE VOCAÇÕES REGIONAIS



Imagens extraídas das respostas sobre:
1 - O que é ser cearense.
2 - Bens materiais e patrimônio vivo.

Engraçado - Empreendedor - Religioso
Extrovertido - Esperto



ESTUDO DE LOGO

MUNIZ & MUNIZ
ATELIÊ

MUNIZ
MUNIZ

Muniz
Muniz

Muniz & *Muniz* Ate*liê*

Muniz
& Muniz
Ate*liê*

MUNIZ
MUNIZ

MUniz
Uniz

MUNIZ & MUNIZ
ATELIÊ

Muniz
Muniz
Ate*liê*

Muniz & *Muniz*
ATELIÊ

Muniz
Muniz
Ate*liê*

Muniz
& Muniz
Ate*liê*

MUNIZ & MUNIZ
ATELIÊ

MUNIZ & MUNIZ
ATELIÊ

MUNIZ & MUNIZ
ATELIÊ

Muniz & *Muniz*
ATELIÊ

Muniz  Muniz
ATELIÊ

MUNIZ & MUNIZ
ATELIÊ

MUNIZ & MUNIZ
— ATELIÊ —

IDENTIDADE VISUAL

MUNIZ & MUNIZ
ATELIÊ

A logo foi criada de forma minimalista com uma fonte clássica para transmitir requinte, tradicionalidade e a passagem de geração do ofício.

Logo

PERPETUA TITLING MT

Freestyle Script

Alfabeto insticucional

Courier New

IDENTIDADE VISUAL

MUNIZ&MUNIZ
ATELIÊ

C 0 R 254
M 0 G 254
Y 0 B 254
K 0

MUNIZ&MUNIZ
ATELIÊ

C 0 R 248
M 20 G 223
Y 0 B 236
K 0

MUNIZ&MUNIZ
ATELIÊ

C 20 R 216
M 0 G 238
Y 0 B 249
K 0

MUNIZ&MUNIZ
ATELIÊ

C 84 R 46
M 83 G 45
Y 71 B 46
K 80

MUNIZ&MUNIZ
ATELIÊ

C 0 R 255
M 0 G 248
Y 40 B 180
K 0

MUNIZ&MUNIZ
ATELIÊ

C 2 R 247
M 18 G 219
Y 39 B 171
K 0

IDENTIDADE VISUAL

Embalagem



Etiqueta Silk

MUNIZ & MUNIZ
ATELIÊ

Nome

Tag



Cartão de Visita



Mídia Kit



Bolsa multifunção
35X35



Caderno de
bordado,
agulha e
linha



Cartão de visita,
marca página e régua

PARÂMETRO DA COLEÇÃO

| Meninas | | Meninos | |
|-----------------|-------------------------|-------------------|----------------------|
| Sob Medida | <i>Prêt-à-porter</i> | Sob Medida | <i>Prêt-à-porter</i> |
| 5 VESTIDOS | 9 VESTIDOS | 3 CAMISAS | 1 Camisa 1 Short |
| 2 1° Comunhão | 2 Babado | 1 Batizado | |
| 1 Batizado | 2 Avental | 1 Aniversário | ACESSÓRIO |
| 1 Festa a tarde | 2 Golinha | 1 Festa junina | |
| 1 Daminha | 2 Ombré | | 1 Suspensório |
| | | 3 PARTES DE BAIXO | |
| 2 CONJUNTOS | 1 VESTIDO JARDINEIRA | 1 Short | |
| 1 Vestido | | 1 Macacão curto | |
| 1 Calção | 1 Vestido | 1 Calça | |
| 1 Jardineira | 1 Jardineira | | |
| 1 Corset | | | |
| 1 Saia | | | |
| 1 Laço | | | |

MACRO COLEÇÃO

- SOB MEDIDA
- PRÊT-À-PORTER

LINE UP



Cada peça é única, cada projeto é único, por isso se fez necessário criar um painel de tema e cartela de cores para cada look. Alguns temas foram agrupados pela proximidade da temática.

Sob Medida

PAINEL DE INSPIRAÇÃO - BATIZADO, 1º COMUNHÃO



Angelicall

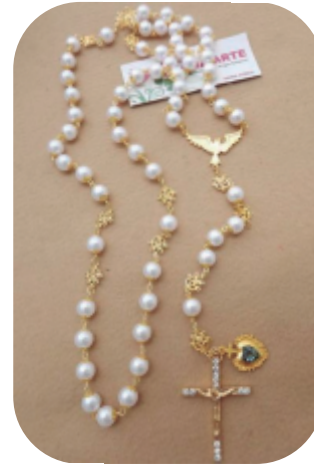

Leveza



Pureza

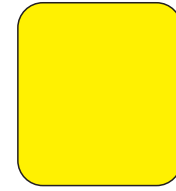
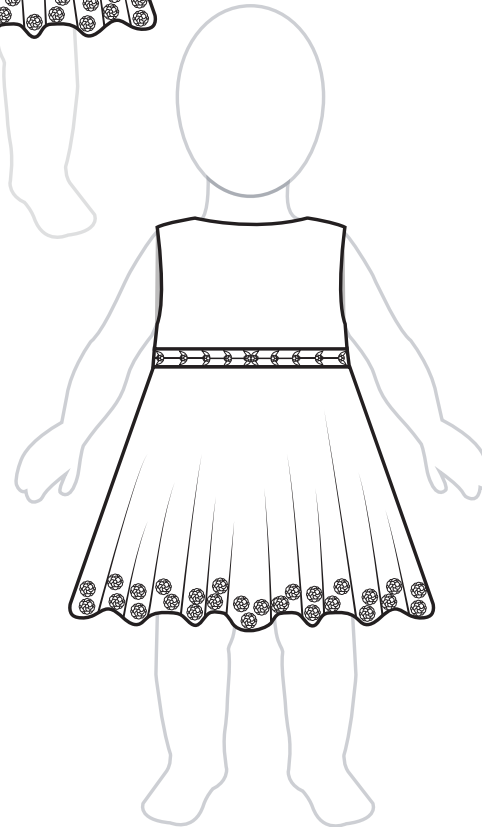
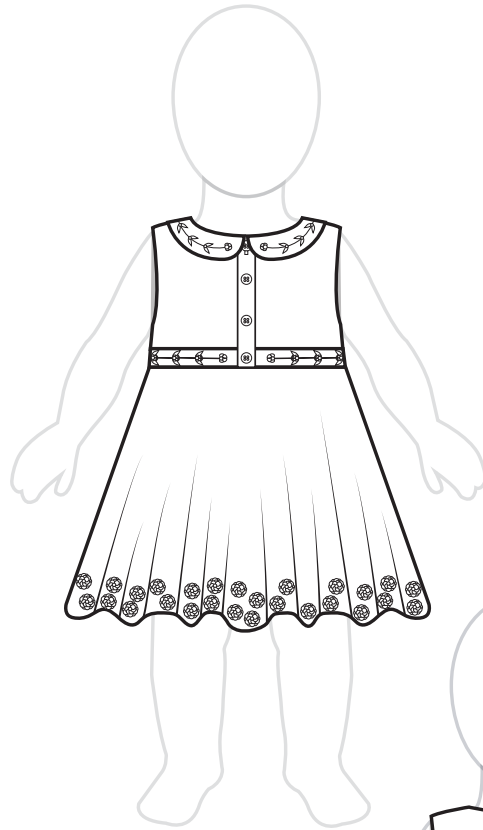

C:0 M:0 Y:100 K:0
R:225 G:238 B:71

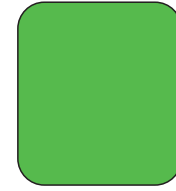

C:67 M:0 Y:96 K:0
R:110 G:178 B:71

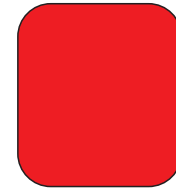

C:0 M:100 Y:100 K:0
R:224 G:46 B:48

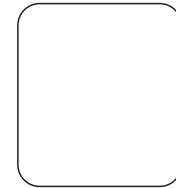

C:0 M:0 Y:0 K:0
R:254 G:254 B:254

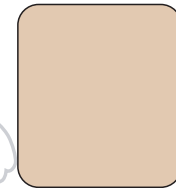

C:8 M:15 Y:26 K:0
R:232 G:212 B:188

Rafaela - 1 ano

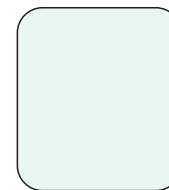
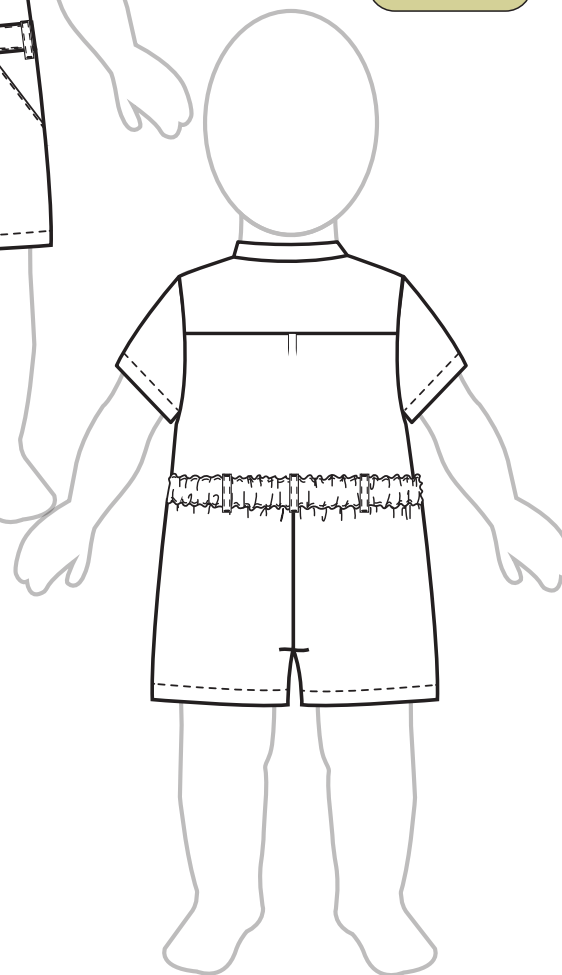
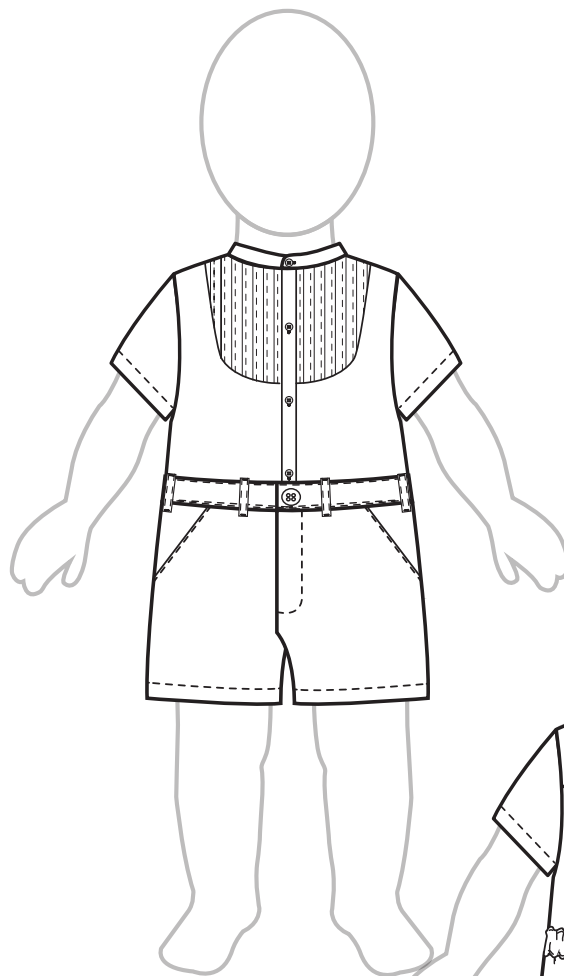

C:7 M:0 Y:5 K:0
R:242 G:252 B:247

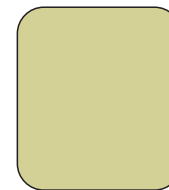

C:18 M:11 Y:47 K:0
R:221 G:218 B:160

Ângelo - 1 ano

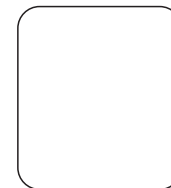
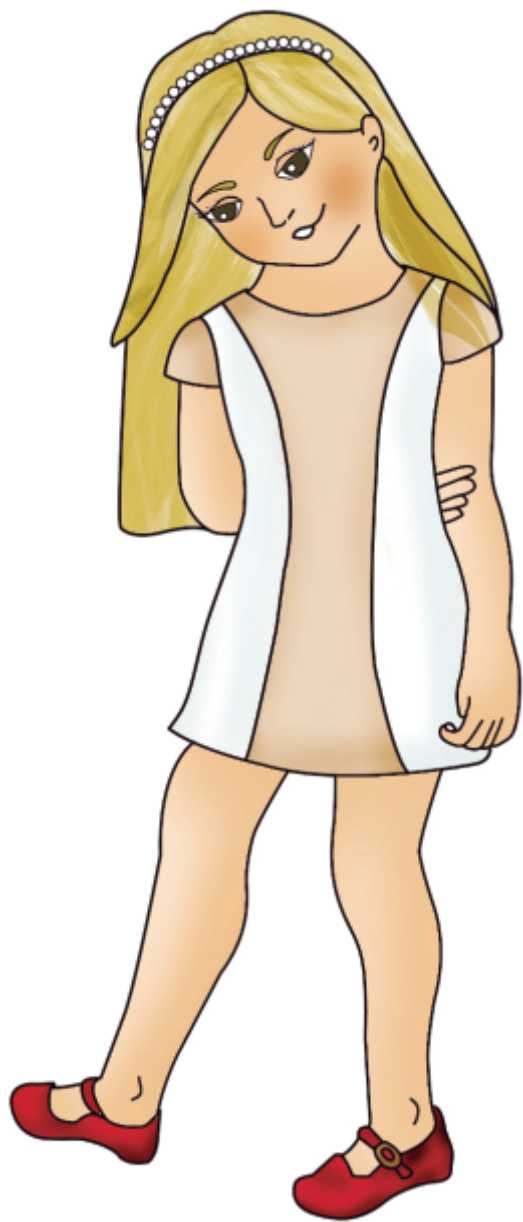

C:0 M:0 Y:0 K:0
R:254 G:254 B:254

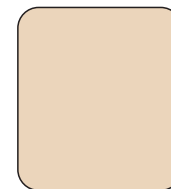

C:7 M:15 Y:26 K:0
R:239 G:233 B:198

Mayara - 9 anos

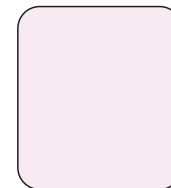
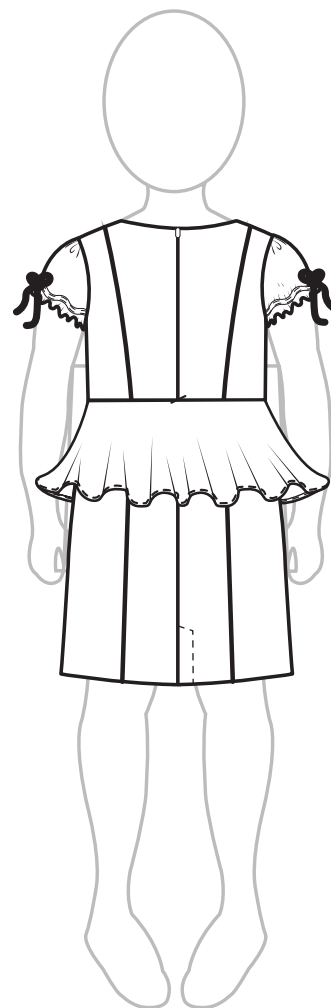
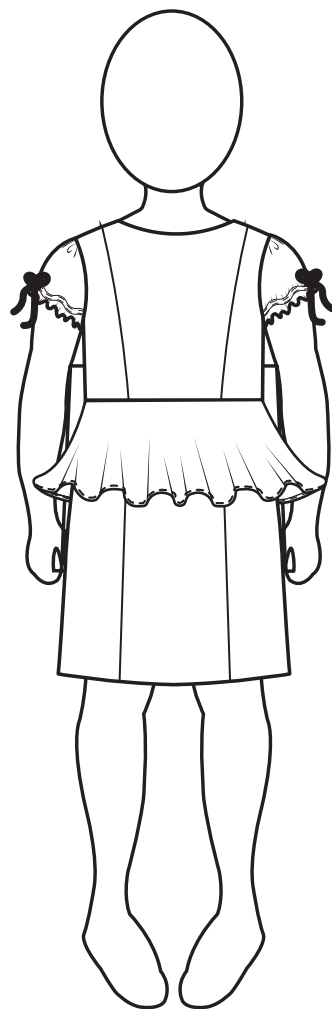

C:2 M:9 Y:0 K:0
R:250 G:242 B:249

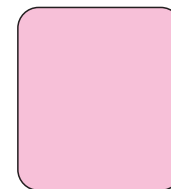

C:0 M:31 Y:0 K:0
R:254 G:206 B:228

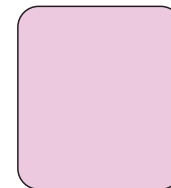

C:5 M:24 Y:0 K:0
R:241 G:214 B:238

Sandra - 9 anos

PAINEL DE INSPIRAÇÃO - FESTA E DAMINHA



Aplicações



Frescor

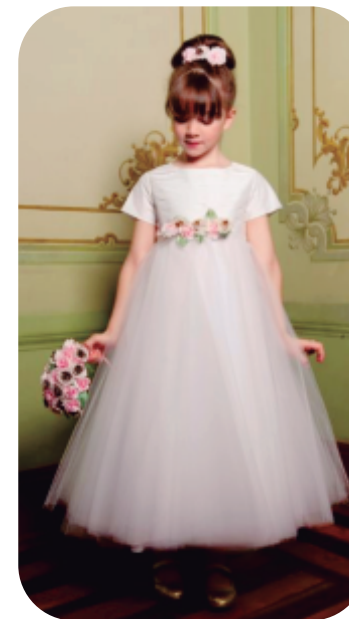

Delicado



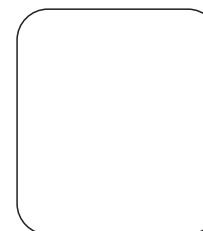
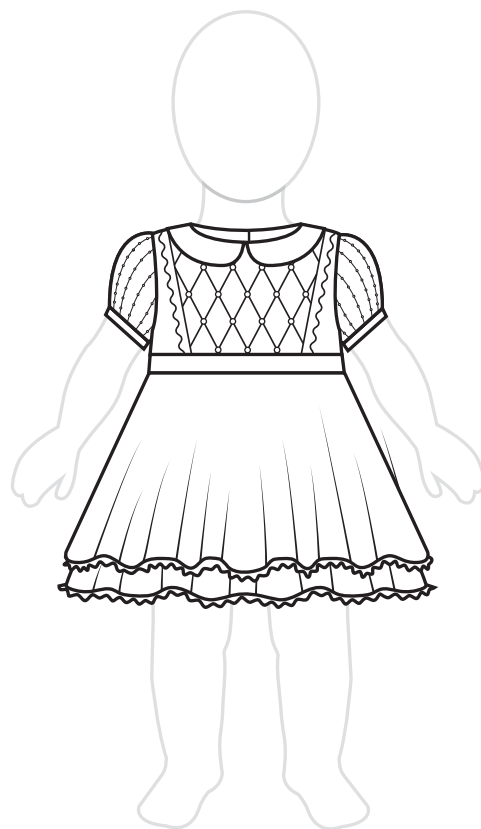

C:0 M:0 Y:0 K:0
R:254 G:254 B:254

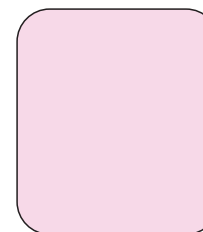

C:1 M:17 Y:0 K:0
R:248 G:227 B:234

Maria Ísis - 2 anos

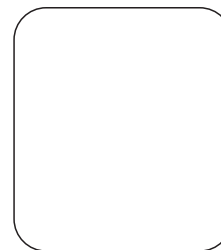

C:0 M:0 Y:0 K:0
R:254 G:254 B:254

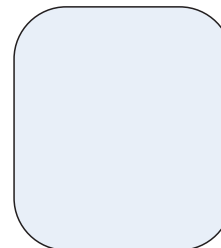

C:8 M:4 Y:0 K:0
R:241 G:245 B:251

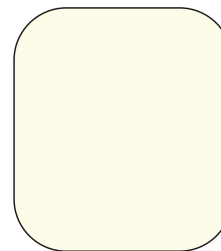

C:1 M:0 Y:11 K:0
R:254 G:255 B:237

Regiane - 5 anos

PAINEL DE INSPIRAÇÃO - MAGALI



Alegria



Leveza

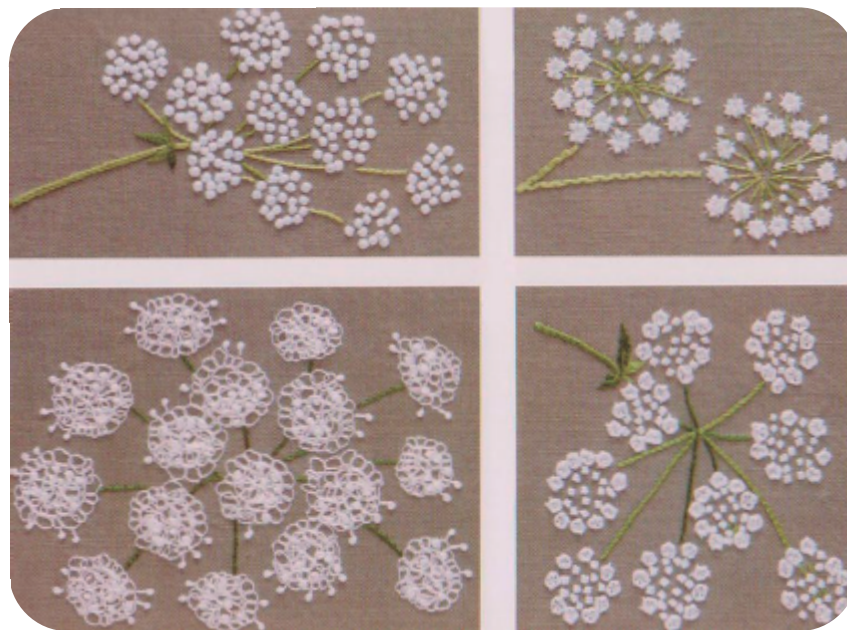

Pureza



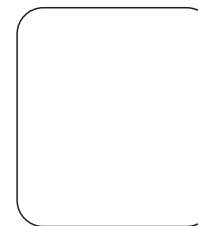
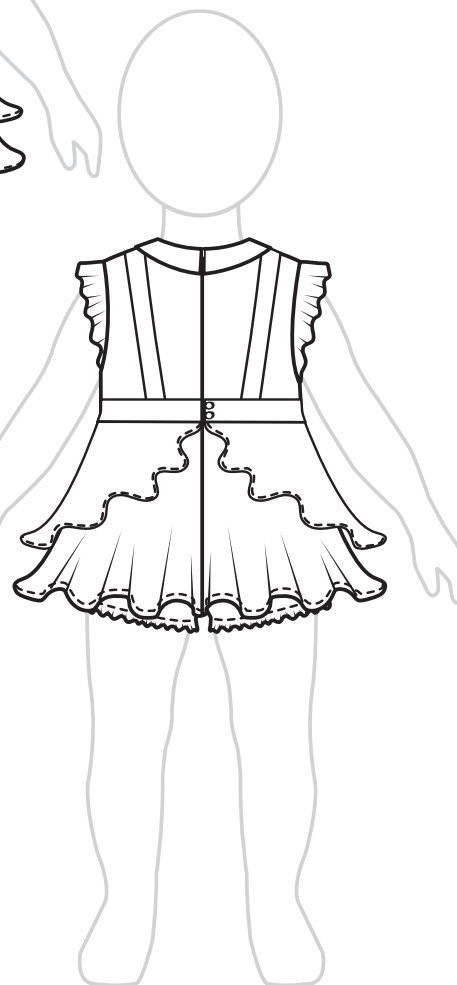

C:0 M:0 Y:0 K:0
R:254 G:254 B:254

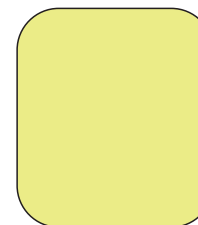

C:9 M:0 Y:60 K:0
R:247 G:255 B:140



C:0 M:100 Y:60 K:0
R:243 G:0 B:80



C:32 M:0 Y:76 K:0
R:196 G:252 B:115



C:76 M:0 Y:80 K:0
R:0 G:206 B:112

Érika - 4 anos

PAINEL DE INSPIRAÇÃO - MARINHEIRO

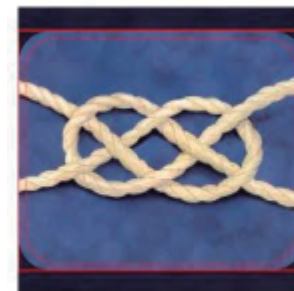

Azul



Frescor



Navio

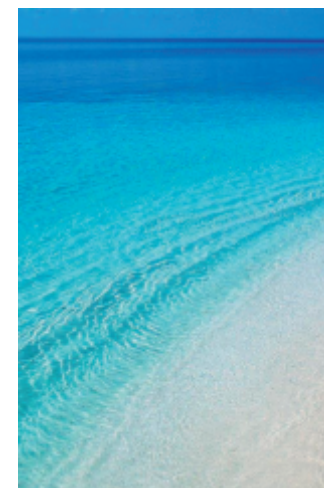

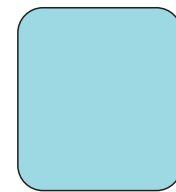
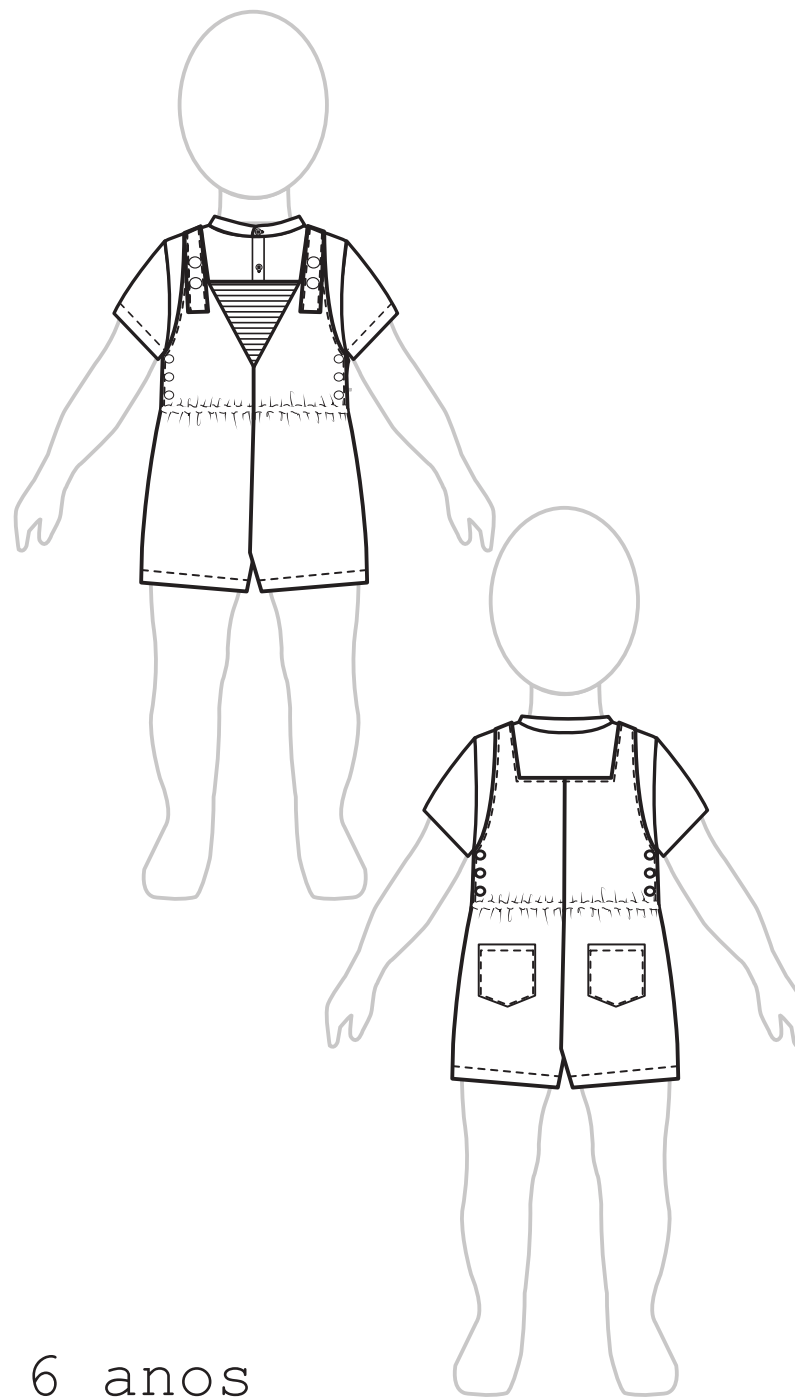

C:0 M:0 Y:100 K:0
R:225 G:238 B:71



C:90 M:84 Y:58 K:34
R:58 G:67 B:79

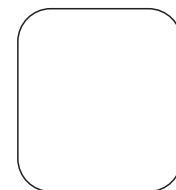

C:0 M:0 Y:0 K:0
R:254 G:254 B:254

Weslen - 6 anos

PAINEL DE INSPIRAÇÃO - SÃO JOÃO



Fitas



Colorido



Religiosidade

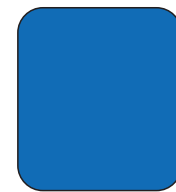
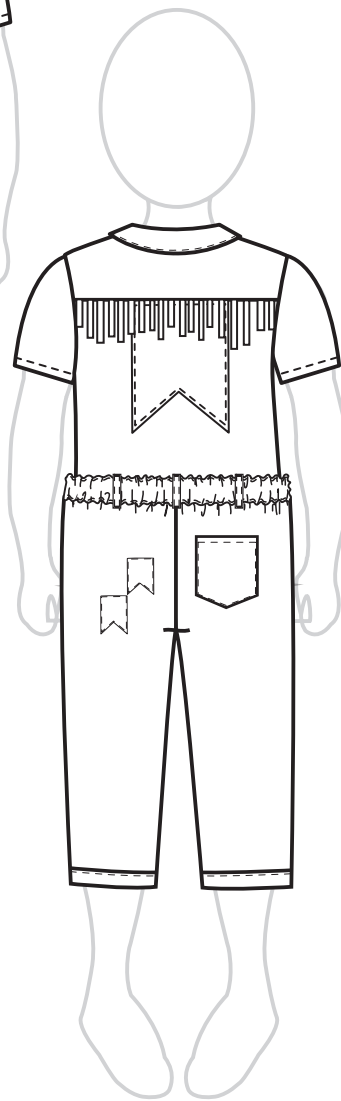
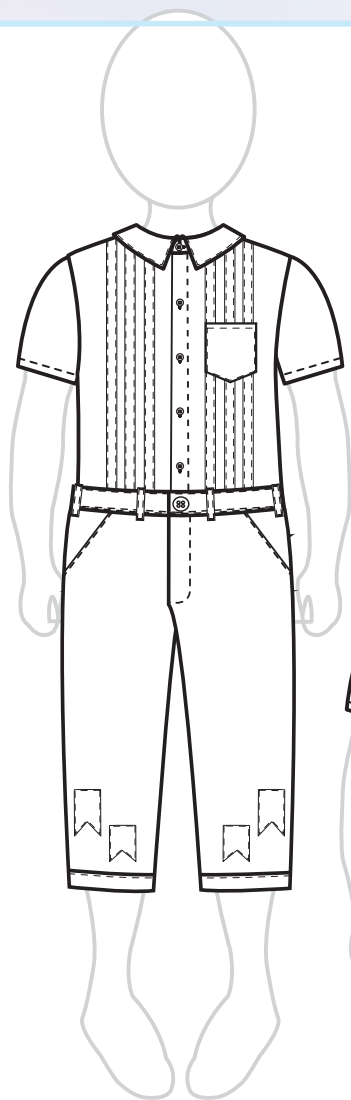
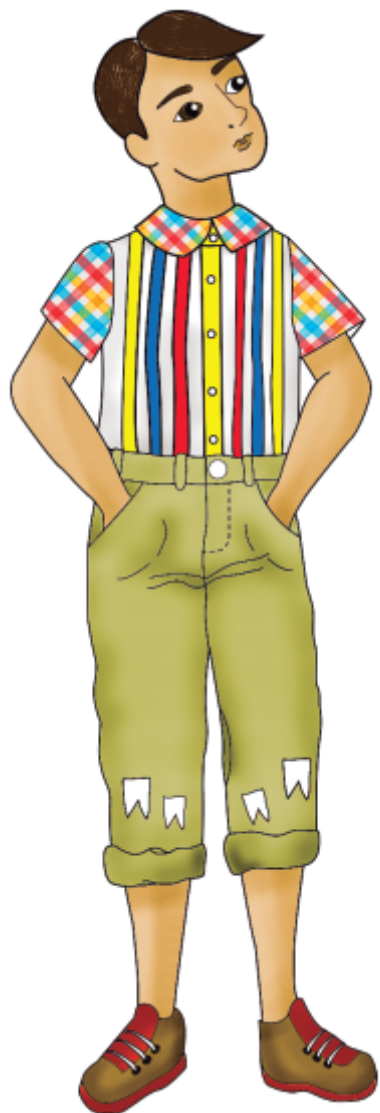

C:89 M:56 Y:0 K:0
R:17 G:118 B:223

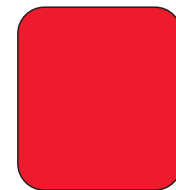

C:0 M:100 Y:91 K:0
R:225 G:0 B:41

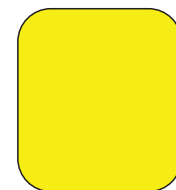

C:5 M:0 Y:97 K:0
R:224 G:46 B:48

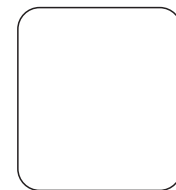

C:0 M:0 Y:0 K:0
R:254 G:254 B:254

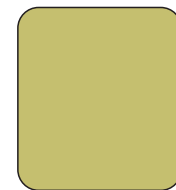

C:25 M:17 Y:69 K:0
R:206 G:199 B:118

Kleylton - 7 anos

PAINEL DE INSPIRAÇÃO - ELENA DE AVALOR



Vermelho



Princesa



Intenso



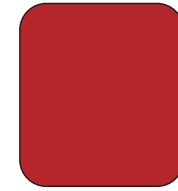
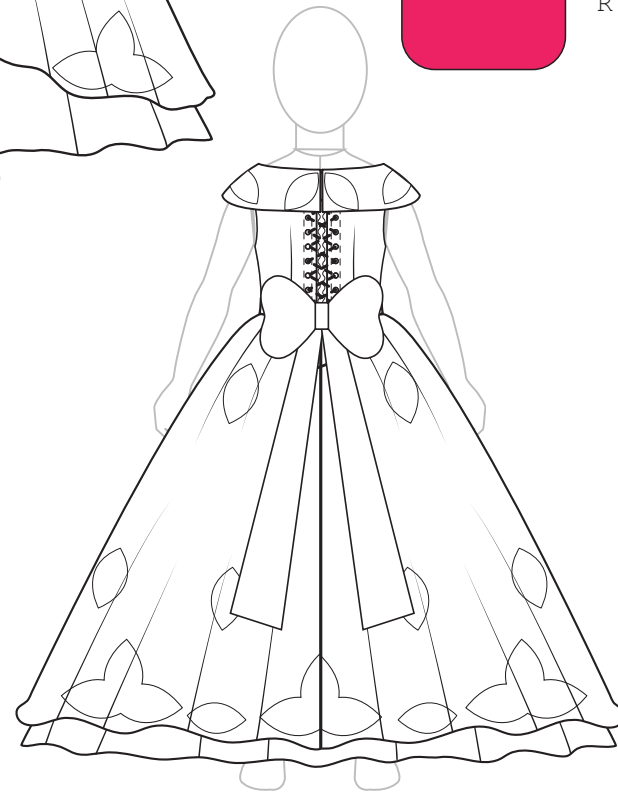
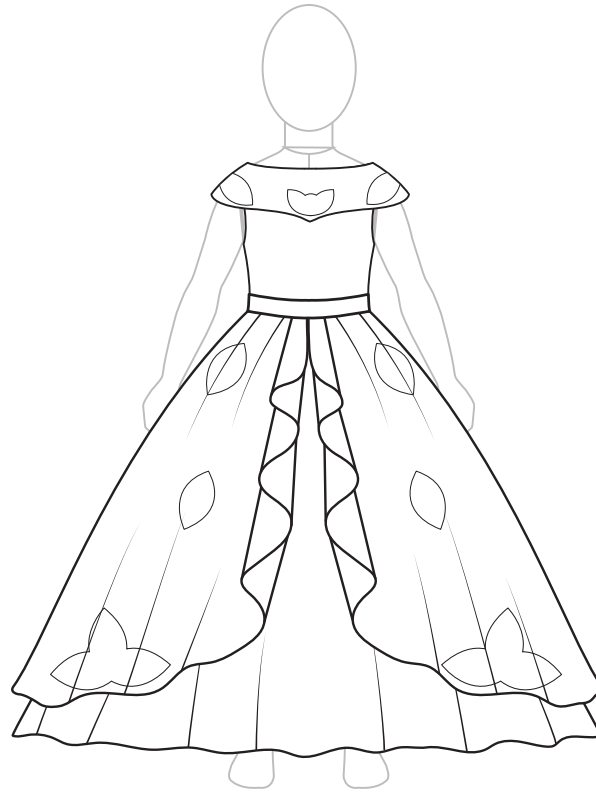

C:27 M:100 Y:100 K:4
R:110 G:178 B:71

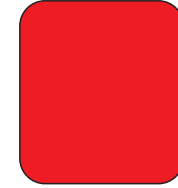

C:0 M:100 Y:100 K:0
R:246 G:3 B:3

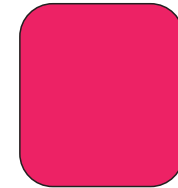

C:0 M:96 Y:41 K:0
R:255 G:59 B:106

Evelyn - 8 anos



COLEÇÃO Prêt-à-Porter

Tema da coleção



Babados



Memória

Bicos

Pastoril

Paracuru



Inspirada por influências históricas da vinda dos portugueses para o Ceará, a coleção Pastoril retrata esta tradição da cidade de Paracuru que une gerações através das narrativas, cultura e memória.

Cartela de Cores



Inspirada no pôr do sol de Paracuru, a cartela de cores traz essa mistura de tons que pintam o céu todo fim de tarde.

Amor

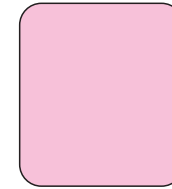

C:0 M:30 Y:0 K:0
R:245 G:204 B:225

Quero
mais

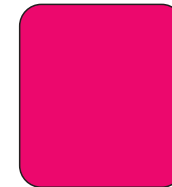

C:0 M:100 Y:30 K:0
R:236 G:31 B:111

Céu



C:50 M:0 Y:0 K:0
R:216 G:238 B:249

Marola



C:20 M:0 Y:0 K:0
R:216 G:238 B:249

Praia

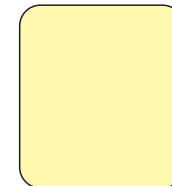

C:0 M:0 Y:40 K:0
R:255 G:248 B:180

Espuma



C:0 M:0 Y:0 K:0
R:254 G:254 B:254

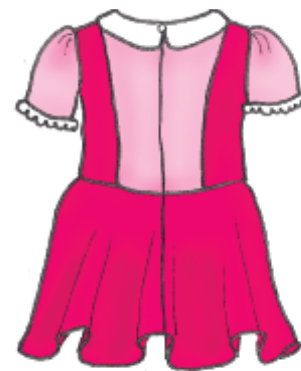
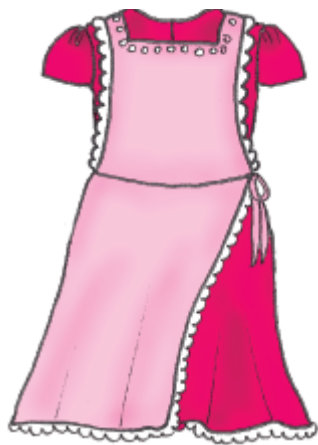

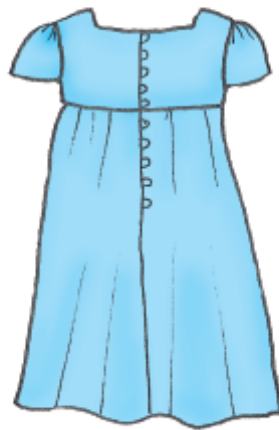

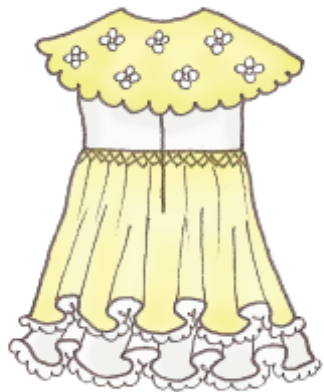

Descrição: Vestido Infantil 3 anos

Cliente: Ocasião: Aniversário, Daminha, Festa REF: V04PP

Antes da costura Após a costura

Detalhe rebate da gola no forro e etiqueta Silk

FRENTE

COSTAS

2 saia, forro e tule

SILK APLIQUE BORDADO Pedraria TINGIMENTO tecido 4,5

Tecido 1 Tecido 2 Tecido 3 Tecido 4 Tecido 5

Descrição: Vestido Infantil 3 anos

Cliente: Ocasião: Aniversário, Daminha, Festa REF: V04PP

TABELA DE MATERIAIS

| Material | Descrição | Observação | Fornecedor | Cor | Quant. | Custo Unit. | Custo Prod. |
|----------|----------------------|-----------------------|---------------|----------------|--------|-------------|-------------|
| Tecido 1 | Cetim TC Strech | 60% PES/37% CO/3% ELA | Tecidos e Cia | Azul Bebê | 0,5 m | R\$ 8,79 | R\$ 4,39 |
| Tecido 2 | Cotton Sattin Urbano | 52% PES/45% CO/3% ELA | Casa Blanca | Branco | 0,45 m | R\$ 9,35 | R\$ 4,20 |
| Tecido 3 | Organza | 100% PES | Casa Blanca | Azul Cristal | 0,50 m | R\$ 5,24 | R\$ 2,62 |
| Tecido 4 | Cambráia | 100% CO | Casa Blanca | Branco | 0,7 m | R\$ 7,90 | R\$ 5,53 |
| Tecido 5 | Filó | 100% PES | Casa Blanca | Branco | 0,27 m | R\$ 3,41 | R\$ 0,92 |
| Tecido 4 | Organza | 100% PES | Casa Blanca | Branco Cristal | 0,07 m | R\$ 5,24 | R\$ 0,37 |
| Tecido 5 | Entretela de malha | 100% PES | Casa Blanca | Branco | 0,10 m | R\$ 9,99 | R\$ 0,99 |

TABELA DE AVIAMENTOS

| Material | Descrição | Observação | Fornecedor | Cor | Quant. | Custo Unit. | Custo Prod. |
|--------------|-----------------------|---------------------|------------------|-----------|----------|-------------|-------------|
| Bico | Bordado inglês 5,5 cm | 100% PES | Âncoras Beth | Branco | 2,68 m | R\$ 3,09 | R\$ 8,28 |
| Bico | Bordado inglês 2 cm | 80% PES/20% CO | Lili Aviamentos | Branco | 4,8 m | R\$0,55 | R\$2,64 |
| Linha | Costura | 100% PES | Mundo das Linhas | Azul Bebê | 1 unid. | R\$2,40 | R\$0,02 |
| Linha | Costura | 100% PES | Mundo das Linhas | Branco | 1 unid. | R\$2,40 | R\$0,02 |
| Fio | Costura | 100% PES | Mundo das Linhas | Branco | 2 unid. | R\$3,75 | R\$0,02 |
| Miçanga | Pérola 5 mm | Plástico ABS | Nina Bijoux | Rosa Bebê | 42 unid. | R\$0,02 | R\$0,84 |
| Botão | Forrado tam. 10 | Latão e plástico | - | Azul bebê | 9 unid. | R\$0,50 | R\$4,50 |
| Botão | Forrado tam. 10 | Latão e plástico | - | Branco | 1 unid. | R\$0,50 | R\$0,50 |
| Corante tupy | Tinturaria | Para tingir algodão | Lili Aviamentos | Azul Bebê | 1 unid. | R\$3,50 | R\$0,20 |
| Viés | 24 mm | 100% CO | Mundo das Linhas | Branco | 4,33 m | R\$0,24 | R\$1,03 |

BENEFICIAMENTO

Custo total de prod. **R\$ 37,07**

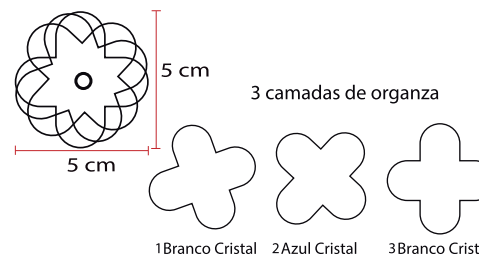

CONTROLE DE CRIAÇÃO

| | |
|--------------------------|--|
| Designer: Robyane Muniz | Pilotista: Robyane Muniz e Regiane Muniz |
| Data: 22/10/2018 | Data: 05/11/2018 |
| Modelista: Robyane Muniz | Aprovação: Robyane Muniz |
| Data: 03/11/2018 | Data: 18/11/2018 |

| MUNIZ & MUNIZ ATELIÊ | | FICHA TÉCNICA DE PRODUTO - 3/4 | |
|--|-----------------------|---|--|
| Descrição: Vestido Infantil 3 anos | | | |
| Cliente: | | Ocasião: Aniversário, Daminha, Festa REF: V04PP | |
| SEQUÊNCIA OPERACIONAL | | | |
| Operação | Máquina | Tempo | |
| Costurar recortes da frente e rebater a ferro | Reta | 3min | |
| Unir ombro do tecido e do forro | Reta/ferro de passar | 20s | |
| Aplicar entretela na gola | Reta | 20s | |
| Costurar gola, rebater a ferro e aplicar no decote | Reta | 7min | |
| Rebater a frente da blusa por dentro | Reta | 10s | |
| Costurar forro da manga ao tecido e rebater a ferro e pespontar por dentro | Reta | 50s | |
| Franzir manga e aplicar no tecido | Reta | 5min | |
| Embutir as mangas com o forro | Reta | 8min | |
| Costurar aselhas | Reta | 10min | |
| Costurar detalhe das costas com o forro e rebater a ferro | Reta | 1min | |
| Costurar faixa frente costas e rebater a ferro | Reta | 25s | |
| Pregar aselhas juntamente com o detalhe das costas e a faixa | Reta | 15min | |
| Embutir centro das costas da blusa com o forro | Reta | 2min | |
| Costurar laterais da blusa embutindo | Reta | 2min | |
| Costurar filó ao forro da saia pregueando e unir extremidade do forro e do filó | Reta | 8min | |
| Franzir forro da saia e overlocar o forro - na abertura das costas pregar viés | Reta/Overloque | 10min | |
| Costurar tecido 2 e 3 ao forro, overlocar, pespontar e aplicar viés na margem de costura, abrindo-as | Reta/Overloque | 10min | |
| Costurar forro na saia 2 | Reta/Overloque | 5min | |
| Fechar saia 1 e nas margens de costura pregar viés abrindo-as | Reta/Overloque | 3min | |
| Unir saia 1 e 2 já com o forro e tule e franzir | Reta/Overloque | 12min | |
| Costurar as saias à blusa e overlocar | Reta/Overloque | 12min | |
| Costurar bico no forro, overlocar e pespontar | Reta | 5min | |
| Costurar bico na saia 1 e 2 e pregar viés | Reta | 15min | |
| Cobrir botões | Matriz bombê - Manual | 15 min | |
| Pregar botões | Manual | 20 min | |
| Costurar flores de organza com miçanga | Manual | 60min | |
| Costurar miçangas no detalhe das costas | Manual | 10min | |
| Tempo total de prod. R\$ 4H | | | |
| CONTROLE DE CRIAÇÃO | | | |
| Designer: Robyane Muniz | | Pilotista: Robyane Muniz e Regiane Muniz | |
| Data: 22/10/2018 | | Data: 05/11/2018 | |
| Modelista: Robyane Muniz | | Aprovação: Robyane Muniz | |
| Data: 03/11/2018 | | Data: 18/11/2018 | |

| MUNIZ & MUNIZ ATELIÊ | | TABELA DE CUSTOS TOTAL - 4/4 | | |
|--|---|---|----------------|-------------------|
| Descrição: Vestido Infantil 3 anos | | | | |
| Cliente: | | Ocasião: Aniversário, Daminha, Festa REF: V04PP | | |
| Mterial/Serviço | Descrição | Tempo | Custo Unit. | Total |
| Material Vestido | | 4H | | R\$ 37,07 |
| Modelista + Corte | | 2H | R\$ 12,50 | R\$ 25,00 |
| Costureira | | 4H | R\$ 12,50 | R\$ 50,00 |
| TOTAL CUSTOS DIRETOS | | Peças/mês= 25 vestidos e 15 conjunt. | | R\$ 112,07 |
| Energia | R\$ 45,63 / 96h / mês | - | R\$ 1,01/peça | R\$ 1,01 |
| Depreciação de equipamento | 10% de 3680/ano = 12,27/96H | - | R\$ 0,27/peça | R\$ 0,27 |
| MEI | R\$ 53,70 / mês | - | R\$ 1,19/peça | R\$ 1,19 |
| Marketing | R\$400,00 / mês | - | R\$ 8,88/peça | R\$ 8,88 |
| Transporte | R\$ 40,00/dia para 12 dias= R\$ 480/mês | - | R\$ 12,00/peça | R\$ 12,00 |
| Alimentação | R\$ 20,00/dia para 12 dias= 240,00/mês | - | R\$ 6,00/peça | R\$ 6,00 |
| Marca | R\$ 15,35/mês | - | R\$ 0,38/peça | R\$ 0,38 |
| Embalagem | R\$ 120,00/mês | - | R\$ 3,00/peça | R\$ 3,00 |
| TOTAL CUSTOS INDIRETOS | | | | R\$ 32,73 |
| SOMA CUSTOS DIRETOS E INDIRETOS | | | | R\$ 144,80 |
| Prolabore | R\$ 2.000/mês | 3x/semana | R\$ 50,00/peça | R\$ 50,00 |
| Lucro | Muniz & Muniz | - | 70% | R\$ 101,36 |
| PREÇO DE VENDA | Muniz & Muniz | - | | R\$ 310,64 |
| PREÇO DE ALUGUEL | Muniz & Muniz | - | 30% Venda | R\$ 93,20 |
| | | | | |
| | | | | |
| | | | | |
| | | | | |
| | | | | |
| | | | | |
| | | | | |
| | | | | |
| CONTROLE DE CRIAÇÃO | | | | |
| Designer: Robyane Alcantara | | Pilotista: Robyane Alcantara | | |
| Data: 22/05/2018 | | Data: 04/06/2018 | | |
| Modelista: Robyane Alcantara | | Aprovação: Robyane Alcantara | | |
| Data: 25/05/2018 | | Data: 07/06/2018 | | |

Descrição: Vestido Infantil 3 anos

Cliente: Ocasião: Aniversário, Festa REF: V01PP

Antes da costura Após a costura

FRENTE **COSTAS**

Detalhe do revel frente Detalhe da etiqueta Silk

Embudo Embutido

Zíper invisível tam. 30cm

Tecido 4 Tecido 1 Lado avesso

Tecido 5 Forro da saia e tule

Tecido 3 Tecido 6

Tecido 1 SILK APLIQUE BORDADO Pedraria TINGIMENTO tecido 2,3,5

Tecido 2 Tecido 3 Tecido 4 Tecido 5 Tecido 6

Descrição: Vestido Infantil 3 anos

Cliente: Ocasião: Aniversário, Festa REF: V01PP

TABELA DE MATERIAIS

| Material | Descrição | Observação | Fornecedor | Cor | Quant. | Custo Unit. | Custo Prod. |
|----------|----------------------|----------------|-----------------|-----------|--------|-------------|-------------|
| Tecido 1 | Crepe Madame | 100% PES | Casa Blanca | Rosa Pink | 0,7m | R\$16,99 | R\$11,99 |
| Tecido 2 | Cambráia | 100% CO | Casa Blanca | Branco | 0,7m | R\$ 7,90 | R\$ 5,53 |
| Tecido 3 | Filó | 100% PES | Casa Blanca | Branco | 0,32 m | R\$3,41 | R\$1,10 |
| Tecido 4 | Organza Cristal | 100% PES | Casa Blanca | Branco | 0,1m | R\$5,24 | R\$0,41 |
| Tecido 5 | Bordado Inglês 5,5cm | 100% CO | Lili Aviamentos | Branco | 1,4 m | R\$3,47 | R\$4,85 |
| Tecido 6 | Bordado Inglês 2,5cm | 80% PES/20% CO | Lili Aviamentos | Branco | 4,8 m | R\$0,55 | R\$2,64 |

TABELA DE AVIAMENTOS

| Material | Descrição | Observação | Fornecedor | Cor | Quant. | Custo Unit. | Custo Prod. |
|--------------|---------------------|--------------|------------------|-----------|---------|-------------|-------------|
| Linha | Costura | 100% PES | Mundo das Linhas | Rosa Pink | 1 | R\$2,40 | R\$ 0,02 |
| Linha | Costura | 100% PES | Mundo das Linhas | Rosa Bebê | 1 | R\$2,40 | R\$ 0,02 |
| Fio | Costura | 100% PES | Mundo das Linhas | Branco | 2 | R\$ 3,75 | R\$ 0,02 |
| Fio | Costura | 100% PES | Mundo das Linhas | Rosa Pink | 2 | R\$ 3,75 | R\$ 0,02 |
| Zíper | Invisível 30 cm YKK | 100% PES | Lojas Potyguar | Rosa Pink | 1 unid. | R\$5,20 | R\$5,20 |
| Miçanga | Pérola 5 mm | Plástico ABS | Nina Bijoux | Rosa Bebê | 1 unid. | R\$0,02 | R\$0,02 |
| Miçanga | Pérola 3 mm | Plástico ABS | Nina Bijoux | Marfim | 1 unid. | R\$0,13 | R\$0,13 |
| Corante tupy | Para tingir algodão | - | Lili Aviamentos | Rosa Bebê | 1 unid. | R\$3,50 | R\$0,20 |

BENEFICIAMENTO

Custo total de prod. **R\$ 40,07**



CONTROLE DE CRIAÇÃO

| | |
|--------------------------|--|
| Designer: Robyane Muniz | Pilotista: Robyane Muniz e Regiane Muniz |
| Data: 22/10/2018 | Data: 05/11/2018 |
| Modelista: Robyane Muniz | Aprovação: Robyane Muniz |
| Data: 03/11/2018 | Data: 18/11/2018 |

Descrição: Vestido Infantil 3 anos

Cliente:

Ocasião: Aniversário, Festa

REF: V01PP

SEQUÊNCIA OPERACIONAL

| Operação | Máquina | Tempo |
|--|-----------------------|-------|
| Costurar revel ao forro frente e costas, pespontar e rebater a ferro | Reta/ferro de passar | 5min |
| Unir ombros frente e costas | Reta | 20s |
| Franzir mangas | Reta | 5min |
| Costurar mangas ao tecido | Reta | 4min |
| Embutir mangas com o forro | Reta | 10min |
| Costurar laterais da blusa embutindo | Reta | 40s |
| Costurar filó ao forro da saia preeguando | Reta | 5min |
| Franzir forro da saia e overlocar | Reta/Overloque | 10min |
| Unir forro da saia ao forro da blusa embutindo | Reta | 7min |
| Overlocar centro costas do forro e tecido separadamente | Overloque | 1min |
| Fechar saia do tecido e forro até a altura do zíper | Reta | 30s |
| Costurar zíper ao tecido e embutir com o forro | Reta | 15mim |
| Costurar bico na saia do forro, overlocar e pespontar | Reta/Overloque | 7min |
| Costurar bico na saia do tecido, overlocar e pespontar | Reta/Overloque | 7 min |
| Fechar laço e franzir ao meio | Ferro de solda/Manual | 5min |
| Costurar miçangas ao laço e costurar o laço ao vestido | Manual | 7min |
| | | |
| | | |
| | | |
| | | |
| | | |
| | | |
| | | |
| | | |
| | | |
| | | |
| | | |
| | | |
| | | |
| | | |
| | | |
| | | |
| | | |

Tempo total de prod. **R\$ 1H e 30min**

CONTROLE DE CRIAÇÃO

| | |
|--------------------------|--|
| Designer: Robyane Muniz | Pilotista: Robyane Muniz e Regiane Muniz |
| Data: 22/10/2018 | Data: 05/11/2018 |
| Modelista: Robyane Muniz | Aprovação: Robyane Muniz |
| Data: 03/11/2018 | Data: 18/11/2018 |

Descrição: Vestido Infantil 3 anos

Cliente:

Ocasião: Aniversário, Festa

REF: V01PP

Antes da costura Após a costura

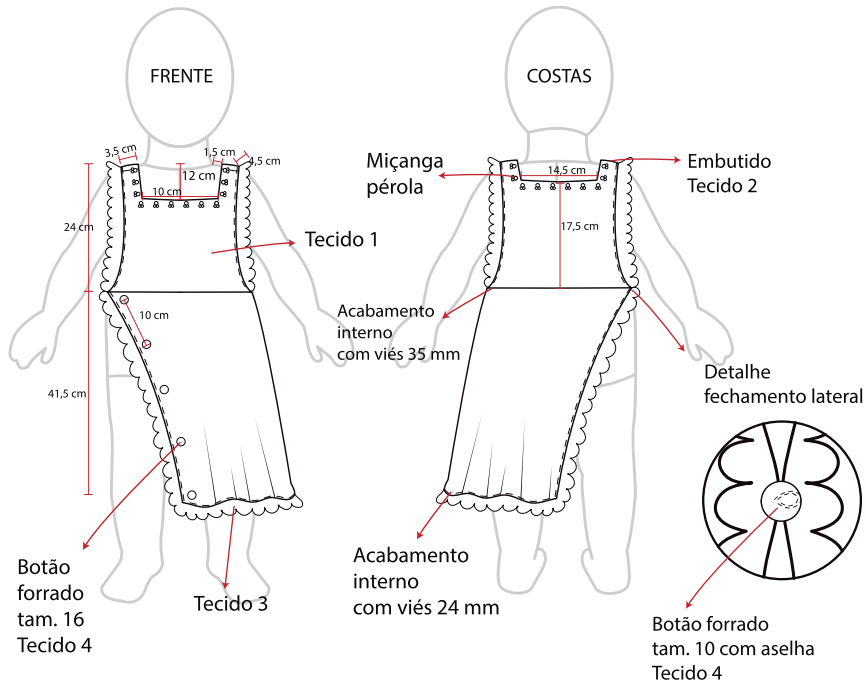

SILK APLIQUE BORDADO Pedraria TINGIMENTO tecido 2 e viés 1 e 2

Tecido 1



Tecido 2



Tecido 3



Tecido 4



Descrição: Vestido Infantil 3 anos

Cliente:

Ocasião: Aniversário, Festa

REF: V01PP

TABELA DE MATERIAIS

| Material | Descrição | Observação | Fornecedor | Cor | Quant. | Custo Unit. | Custo Prod. |
|----------|---------------------------|-------------------------|-------------------|-----------|--------|-------------|-------------|
| Tecido 1 | Tricoline | 100% CO | Armazém Guanabara | Rosa Bebê | 0,5 m | R\$12,44 | R\$ 6,22 |
| Tecido 2 | Cambráia | 100% CO | Casa Blanca | Branco | 0,3 m | R\$ 7,90 | R\$2,37 |
| Tecido 3 | Bico bordado Inglês 5,5cm | 100% CO | Lili Aviamentos | Branco | 2,8 m | R\$3,47 | R\$9,72 |
| Tecido 4 | Cotton Sattin Urbano | 52% PES/45% CO / 3% ELA | Lili Aviamentos | Branco | 0,04 m | R\$9,35 | R\$0,37 |

TABELA DE AVIAMENTOS

| Material | Descrição | Observação | Fornecedor | Cor | Quant. | Custo Unit. | Custo Prod. |
|--------------|---------------------|------------------|------------------|-----------|----------|-------------|-------------|
| Linha | Costura | 100% PES | Mundo das Linhas | Rosa Bebê | 1 unid. | R\$2,40 | - |
| Linha | Costura | 100% PES | Mundo das Linhas | Rosa Bebê | 1 unid. | R\$2,40 | - |
| Miçanga | Pérola 5 mm | Plástico ABS | Nina Bijoux | Rosa Bebê | 32 unid. | R\$0,02 | R\$0,64 |
| Miçanga | Pérola 3 mm | Plástico ABS | Nina Bijoux | Marfim | 64 unid. | R\$0,01 | R\$0,64 |
| Botão | Forrado tam. 10 | Latão e plástico | - | Branco | 1 unid. | R\$0,50 | R\$0,50 |
| Botão | Forrado tam. 16 | Latão e plástico | - | Branco | 5 unid. | R\$0,50 | R\$2,50 |
| Corante tupy | Para tingir algodão | - | Lili Aviamentos | Rosa Bebê | 1 unid. | R\$3,50 | R\$0,20 |
| Viés 1 | 24 mm | 100% CO | Mundo das Linhas | Branco | 2,8 m | R\$0,24 | R\$0,67 |
| Viés 2 | 35 mm | 100% CO | Mundo das Linhas | Branco | 0,62 m | R\$0,34 | R\$0,21 |

BENEFICIAMENTO

Custo total de prod. **R\$ 24,04**

Miçangas Pérola

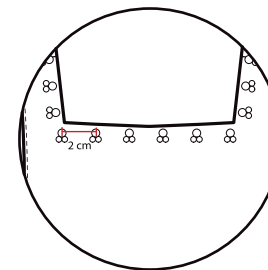

CONTROLE DE CRIAÇÃO

| | |
|--------------------------|--|
| Designer: Robyane Muniz | Pilotista: Robyane Muniz e Regiane Muniz |
| Data: 22/10/2018 | Data: 05/11/2018 |
| Modelista: Robyane Muniz | Aprovação: Robyane Muniz |
| Data: 03/11/2018 | Data: 18/11/2018 |

Descrição: Camisa Infantil 1 ano

Cliente: Ocasião: Aniversário, Festa, Batizado REF: C01PP

Antes da costura Após a costura

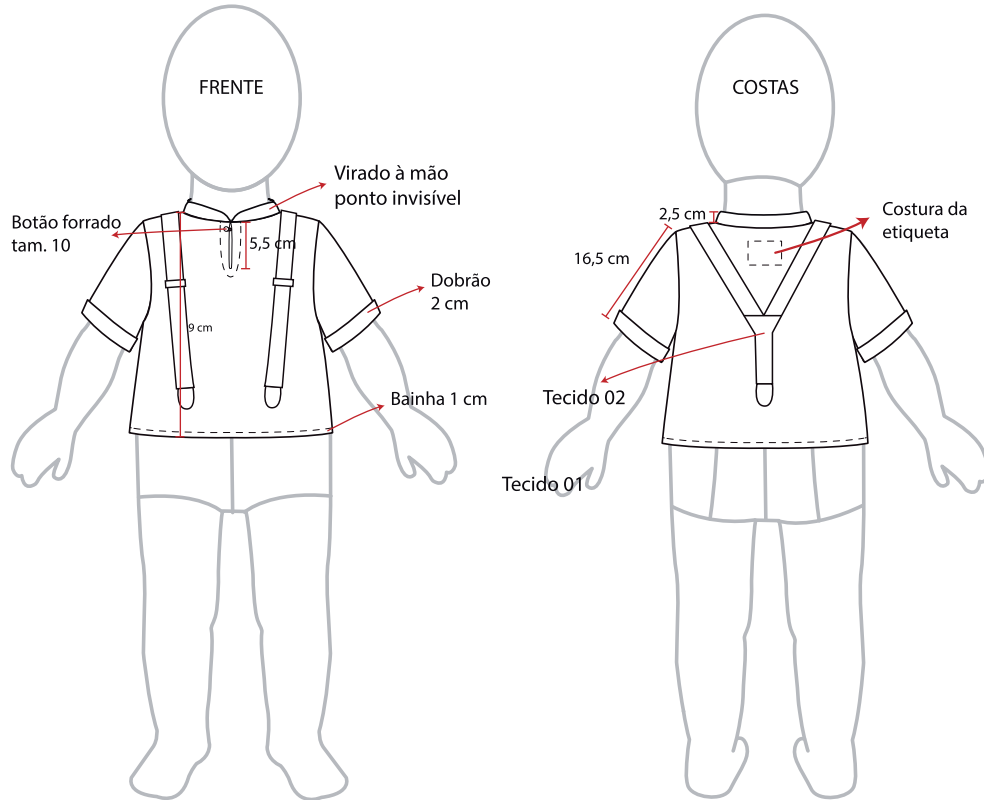

SILK APLIQUE Etiqueta BORDADO Pedraria TINGIMENTO

Tecido 1

Tecido 2

Tecido 3

Tecido 4

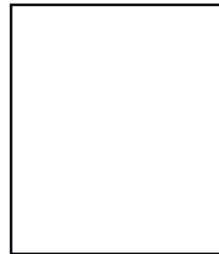
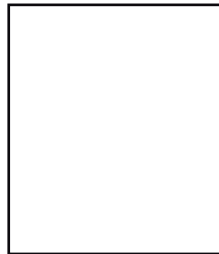

Descrição: Camisa Infantil 1 ano

Cliente: Ocasião: Aniversário, Festa, Batizado REF: C01PP

TABELA DE MATERIAIS

| Material | Descrição | Observação | Fornecedor | Cor | Quant. | Custo Unit. | Custo Prod. |
|----------|-----------|------------|---------------|---------------|--------|-------------|-------------|
| Tecido 1 | Tricoline | 100% CO | Tecidos e Cia | Branco | 0,35 m | R\$12,44 | R\$ 4,35 |
| Tecido 2 | Brim | 100% CO | Casa Blanca | Amarelo claro | 0,10 m | R\$13,81 | R\$1,38 |

TABELA DE AVIAMENTOS

| Material | Descrição | Observação | Fornecedor | Cor | Quant. | Custo Unit. | Custo Prod. |
|-----------------------|-------------------|------------------|------------------|--------|---------|-------------|-------------|
| Linha | Costura | 100% PES | Mundo das Linhas | Branco | 1 unid. | R\$2,40 | R\$ 0,02 |
| Fio | Costura | 100% PES | Mundo das Linhas | Branco | 2 unid. | R\$ 3,75 | R\$ 0,02 |
| Botão | Forrado tam. 10 | Latão e Plástico | - | Branco | 1 unid. | R\$0,50 | R\$0,50 |
| Passador | 2,5 cm de largura | Latão | Altero | Branco | 2 unid. | R\$ 0,75 | R\$ 1,50 |
| Jacaré de suspensório | 2,5 cm de largura | Latão | Altero | Branco | 3 unid. | R\$1,00 | R\$3,00 |
| | | | | | | | |
| | | | | | | | |
| | | | | | | | |
| | | | | | | | |

BENEFICIAMENTO

Custo total de prod. **R\$ 10,77**



CONTROLE DE CRIAÇÃO

| | |
|--------------------------|--|
| Designer: Robyane Muniz | Pilotista: Robyane Muniz e Regiane Muniz |
| Data: 22/10/2018 | Data: 05/11/2018 |
| Modelista: Robyane Muniz | Aprovação: Robyane Muniz |
| Data: 03/11/2018 | Data: 18/11/2018 |

Descrição: Camisa Infantil 1 ano

Cliente: Ocasião: Aniversário, Festa, Batizado REF: C01PP

SEQUÊNCIA OPERACIONAL

| Operação | Máquina | Tempo |
|---|---------|-------|
| Costurar aselha | Reta | 2min |
| Costurar carcela do decote com aselha e embutir pelo avesso acabamento da carcela | Reta | 10min |
| Unir ombro com costura francesa | Reta | 40s |
| Costurar gola, rebater a ferro e pespontar por dentro | Reta | 15min |
| Costurar gola ao decote | Reta | 7min |
| Costurar mangas as cavas e overlocar | Reta | 4min |
| Costurar lateral da camisa e overlocar | Reta | 3min |
| Costurar dobrão da manga | Reta | 20s |
| Aplicar dobrão à manga e overlocar | Reta | 3min |
| Prender dobrão à manga pela lateral | Reta | 15s |
| Fazer a bainha | Reta | 3min |
| Cobrir botão | Reta | 1min |
| Pregar botão à camisa | Reta | 30s |
| | | |
| Costurar tiras maiores do suspensórios | Reta | 40s |
| Passar a ferro as costuras, abrindo as margens e posicionando-a ao meio | Reta | 2min |
| Fechar uma das extremidades das tiras maiores e virar | Reta | 1min |
| Costurar parte de trás embutindo as duas tiras maiores cruzadas | Reta | 6min |
| Passar o passador e o jacaré nas tiras da frente e costurar para prender | Reta | 40s |
| Passar o jacaré na parte de trás e costurar para prender | Reta | 30s |
| | | |
| | | |
| | | |
| | | |
| | | |
| | | |
| | | |
| | | |
| | | |
| | | |

Tempo total de prod. **R\$ 59min e 35s**

CONTROLE DE CRIAÇÃO

| | |
|--------------------------|--|
| Designer: Robyane Muniz | Pilotista: Robyane Muniz e Regiane Muniz |
| Data: 22/10/2018 | Data: 05/11/2018 |
| Modelista: Robyane Muniz | Aprovação: Robyane Muniz |
| Data: 03/11/2018 | Data: 18/11/2018 |

Descrição: Short Infantil 1 ano

Cliente: Ocasião: Aniversário, Festa, Batizado REF: C01PP

Antes da costura Após a costura

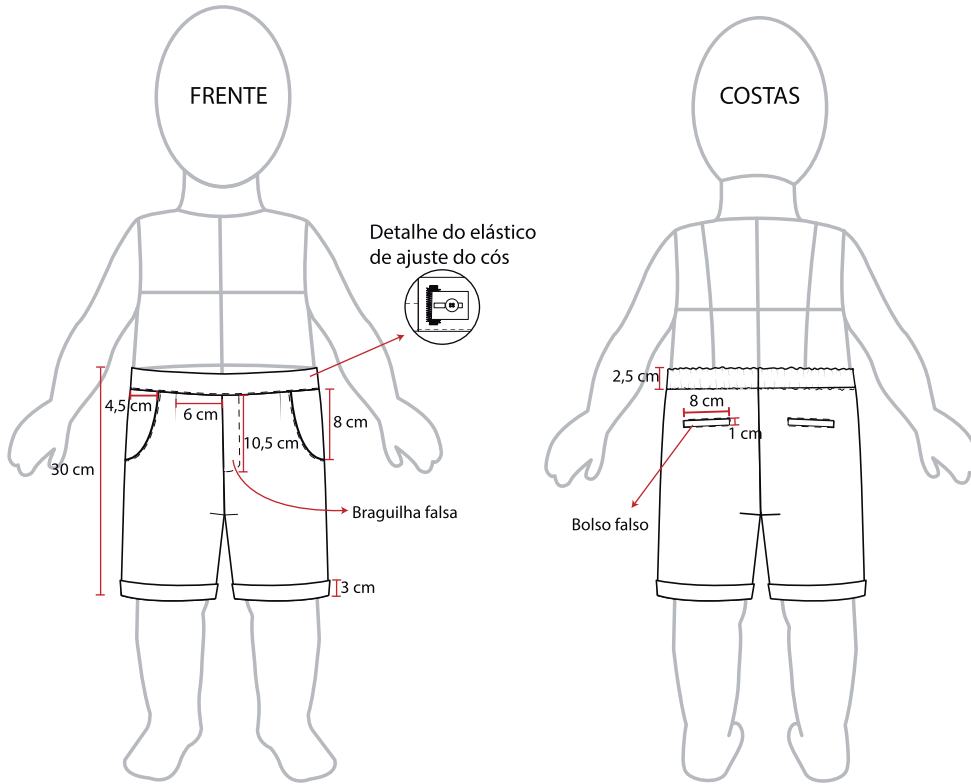

SILK APLIQUE Etiqueta BORDADO Pedraria TINGIMENTO

Tecido 1

Tecido 2

Tecido 3

Tecido 4

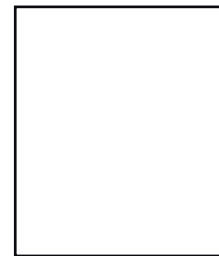
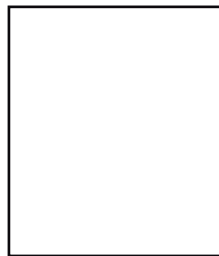

Descrição: Short Infantil 1 ano

Cliente: Ocasião: Aniversário, Festa, Batizado REF: C01PP

TABELA DE MATERIAIS

| Material | Descrição | Observação | Fornecedor | Cor | Quant. | Custo Unit. | Custo Prod. |
|----------|-----------|------------|-------------|---------------|--------|-------------|-------------|
| Tecido 1 | Brim | 100% CO | Casa Blanca | Amarelo Claro | 0,35 m | R\$13,81 | R\$ 4,83 |

TABELA DE AVIAMENTOS

| Material | Descrição | Observação | Fornecedor | Cor | Quant. | Custo Unit. | Custo Prod. |
|--------------------|------------------|------------------|-------------------------|--------|---------|-------------|-------------|
| Linha | Costura | 100% PES | Mundo das Linhas | Branco | 1 unid. | R\$2,40 | R\$ 0,02 |
| Fio | Costura | 100% PES | Mundo das Linhas | Branco | 2 unid. | R\$ 3,75 | R\$ 0,02 |
| Botão | Forrado tam. 10 | Latão e Plástico | - | Branco | 2 unid. | R\$0,20 | R\$0,40 |
| Elástico | 30 mm de largura | 65% PES/35% ED | Armarinho São Francisco | Branco | 0,22 m | R\$0,56 | R\$0,12 |
| Elástico ajustável | 20mm de largura | 65% PES/35% ED | Armarinho São Francisco | Branco | 0,3 m | R\$0,83 | R\$0,24 |

BENEFICIAMENTO

Custo total de prod. **R\$ 5,63**



CONTROLE DE CRIAÇÃO

| | |
|--------------------------|--|
| Designer: Robyane Muniz | Pilotista: Robyane Muniz e Regiane Muniz |
| Data: 22/10/2018 | Data: 05/11/2018 |
| Modelista: Robyane Muniz | Aprovação: Robyane Muniz |
| Data: 03/11/2018 | Data: 18/11/2018 |

PRODUÇÃO TCC

VALORES REAIS

| | |
|---------------------|---------------------|
| Materiais | R\$ 150,00 |
| Transporte | R\$ 200,00 |
| Alimentação | R\$ 60,00 |
| Mesa digitalizadora | R\$ 100,00 |
| Modelista | -Robyane |
| Cortador | -Robyane |
| Costureira | -Robyane e Regiane |
| Fotógrafo | -Robyane e Kleylton |
| Modelo: | M ^a Ísis |
| Total: | 510,00 |

VALORES DE MERCADO

| | |
|-------------|-------------|
| Materiais | R\$ 150,00 |
| Transporte | R\$ 140,00 |
| Alimentação | R\$ 60,00 |
| Modelista | R\$ 60,00 |
| Cortador | R\$ 20,00 |
| Costureira | R\$ 110,00 |
| Fotógrafo | R\$ 1000,00 |
| Modelo | R\$ 500,00 |
| Total: | 2.040,00 |

Fluxograma

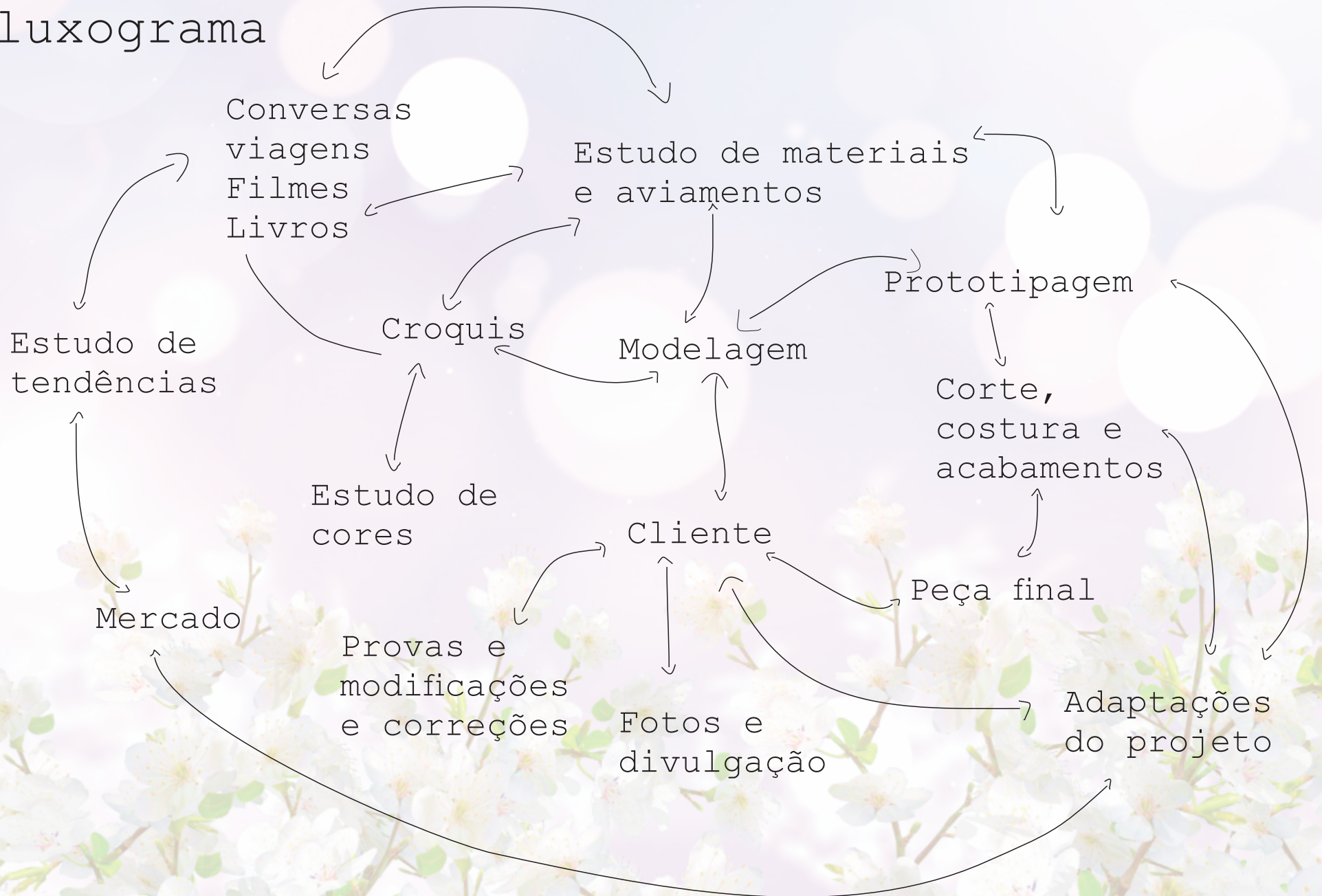

PROCESSOS DE CRIAÇÃO

Conhecendo
Paracuru

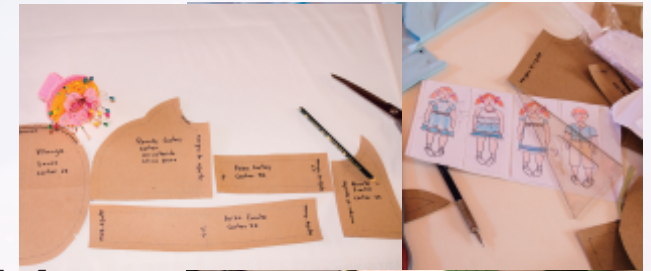
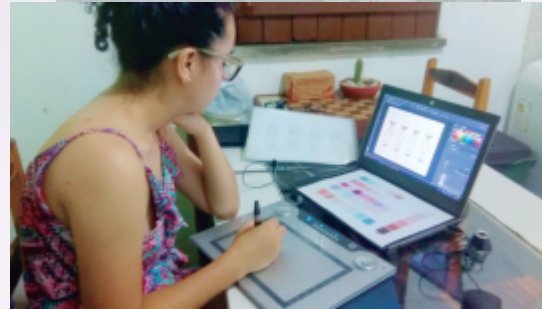

Modelagem
e corte



Estudo de materiais,
de cor e croquis

Produção



Beneficiamento

Costura e acabamentos

PLANO DE COMUNICAÇÃO

Instagram

Facebook

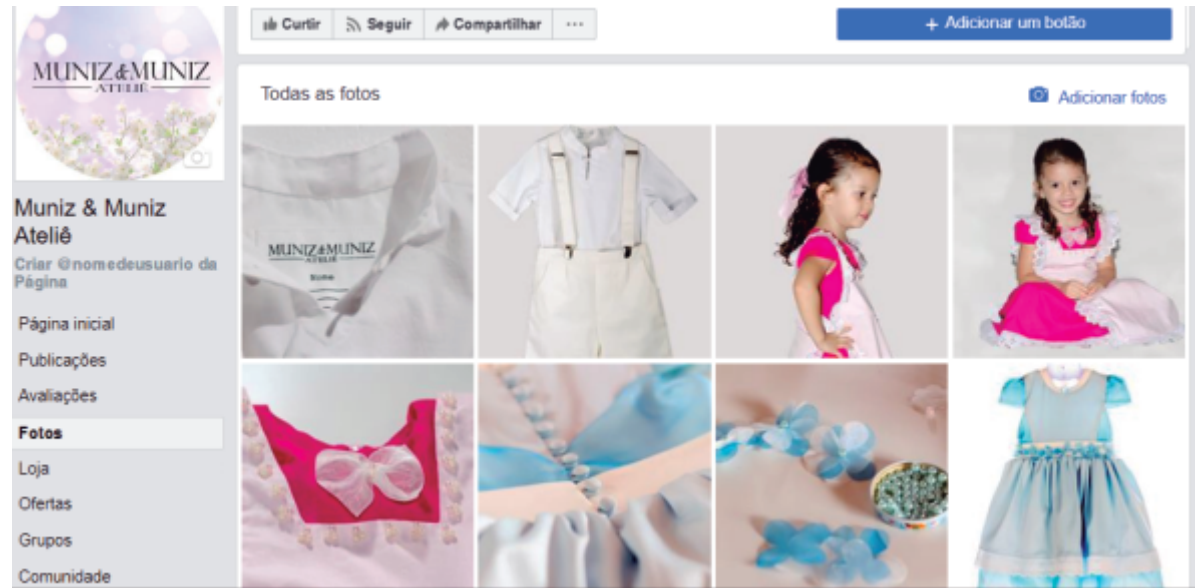
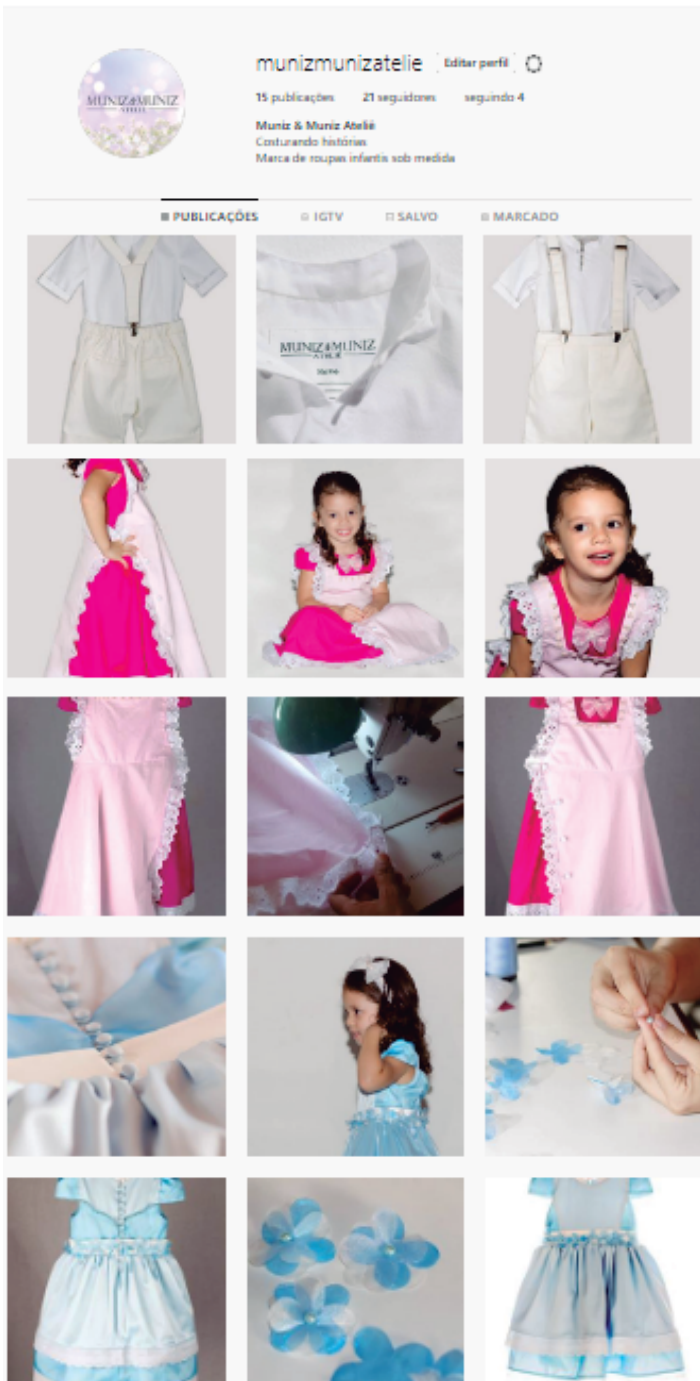

Apresentar processos e o produto

Painel
Inspiração
Produção



Flores



Espontaneidade

Produção







Direção: Robyane Muniz
Fotografia: Robyane Muniz e
Kleylton Sampaio
Staff: Regilany Muniz
Modelo: Maria Ísis
Alcantara
Local: Praça do Farol-
Paracuru, Ce

Robyane Muniz Alcantara de Sousa

Design-Moda
Universidade Federal do Ceará (UFC)

robyanemuniz@gmail.com
(85) 9 9773-2465